



V skladu z 2. odstavkom 8. člena Statuta Osnovnega zdravstva Gorenjske (UL RS št. 63/16 – uradno prečiščeno besedilo) in 24. člena Zakona o sistemu plač v javnem sektorju (UL RS, št. 107/09-odl.US, 13/10, 59/10, 85/10 s spremembami) se dopolnjuje podrobnejša organizacijska struktura posamezne Organizacijske enote v Osnovnem zdravstvu Gorenjske, Gospodsvetska ulica 9, 4000 Kranj z dne 30.07.2008 in 15.11.2010, 11.12.2013, 02.06.2014, 26.02.2016, 8.12.2016, 20.04.2017, 5.7.2017, 12.07.2017 in 01.03.2018

SPREMEMBE ORGANIZACIJSKE STRUKTURE POSAMEZNE OE

I.

V skladu s VI. točko Organizacijske strukture posamezne OE v Osnovnem zdravstvu Gorenjske se zaradi:

- vzpostavitve službe »Zdravstveno – vzgojni center« v OE ZD Jesenice
- vzpostavitve specialističnih služb (okulistična služba, služba za dermatovenerologijo, služba za interno medicino)

spremeni priloga X., ki določa oblikovane posamezne službe- notranje organizacijske enote v posamezni OE znotraj Osnovnega zdravstva Gorenjske, in sicer Tabela 3: OE ZD Jesenice in Tabela 7 – OE ZD Škofja Loka.

Priloga X. Organizacijske strukture posamezne OE v Osnovnem zdravstvu Gorenjske z dne 01.03.2018 se upošteva I. točko nadomesti z novo Prilogo XI. v kateri so vsebovane spremembe in dopolnitve.

Vsa ostala določila Organizacijske strukture posamezne OE v Osnovnem zdravstvu Gorenjske z dne 30.07.2008, 15.11.2010, 11.12.2013, 02.06.2014, 26.02.2016, 8.12.2016, 20.04.2017, 5.7.2017, 12.07.2017 in 01.03.2018 ostajajo nespremenjena in v veljavi.

Dopolnitve oz. spremembe Organizacijske strukture posamezne OE v Osnovnem zdravstvu Gorenjske se uporabljajo od 01.02.2019 dalje.

Kranj, 01.02.2019

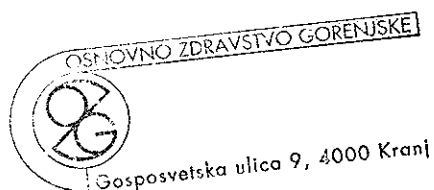

Direktor zavoda:
Jože Veternik, univ. dipl. ekon.

Tabela 1. ORGANIZACIJSKA STRUKTURA : OE UPRAVA → NOTRANJE ORGANIZACIJSKE ENOTE



Tabela 2. ORGANIZACIJSKA STRUKTURA : OE ZDRAVSTVENI DOM RADOVLJICA →NOTRANJE
ORGANIZACIJSKE ENOTE



Tabela 3. ORGANIZACIJSKA STRUKTURA : OE ZDRAVSTVENI DOM JESENICE → NOTRANJE
ORGANIZACIJSKE ENOTE

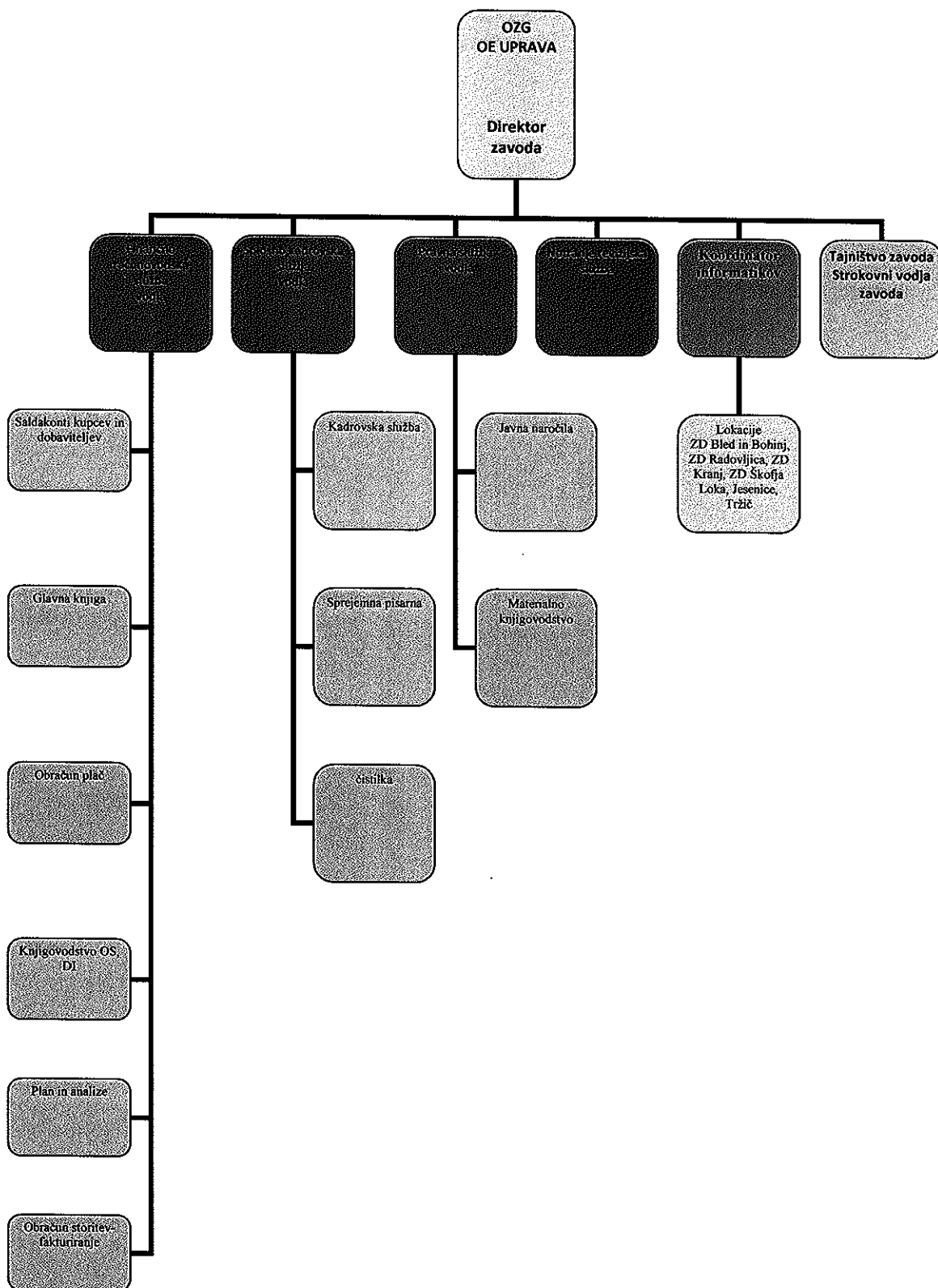

Tabela 4. ORGANIZACIJSKA STRUKTURA :

OE ZDRAVSTVENI DOM BLED, ZDRAVSTVENI DOM BOHINJ → NOTRANJE ORGANIZACIJSKE ENOTE

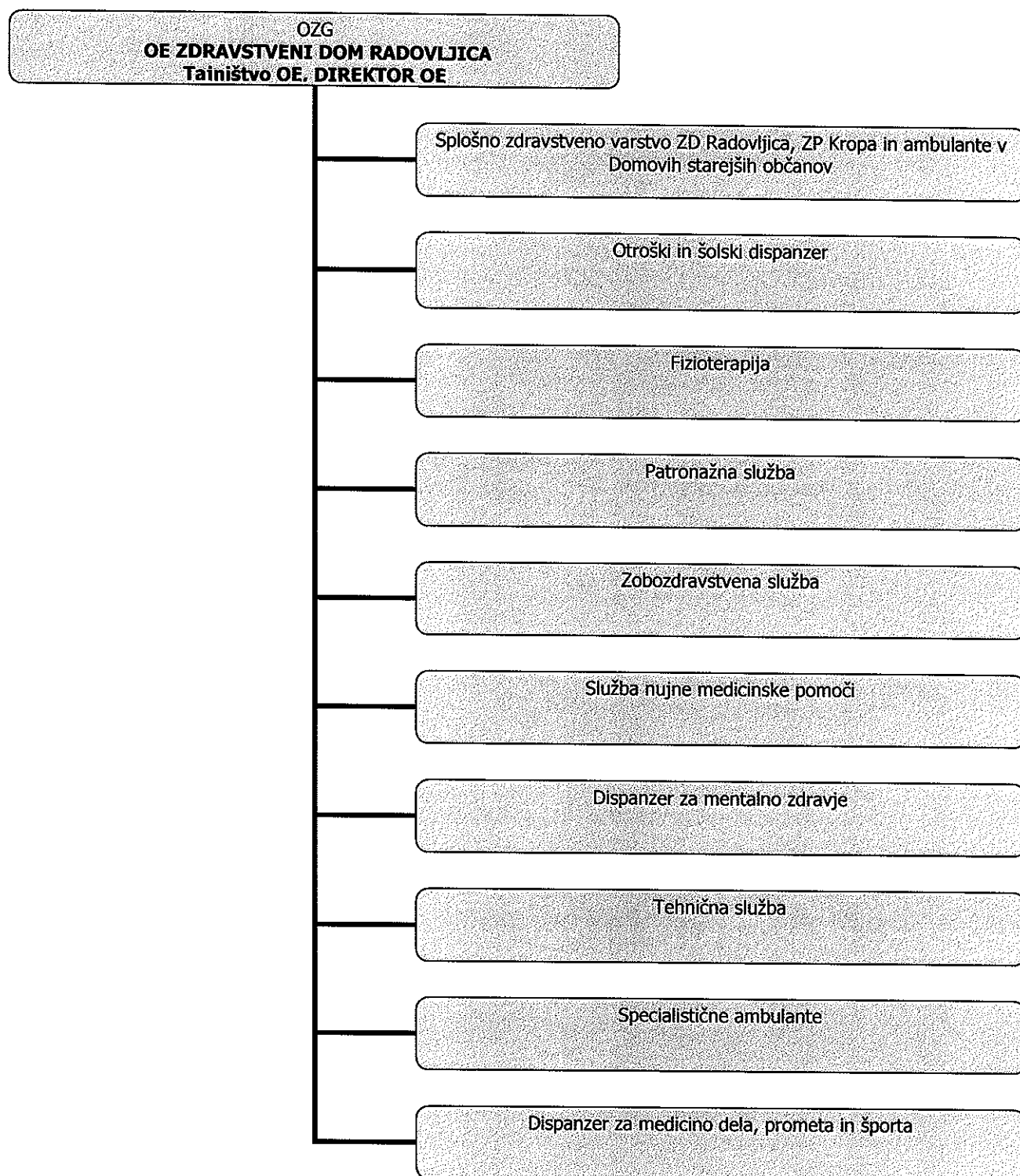

Tabela 5. ORGANIZACIJSKA STRUKTURA : OE ZDRAVSTVENI DOM KRANJ → NOTRANJE ORGANIZACIJSKE ENOTE

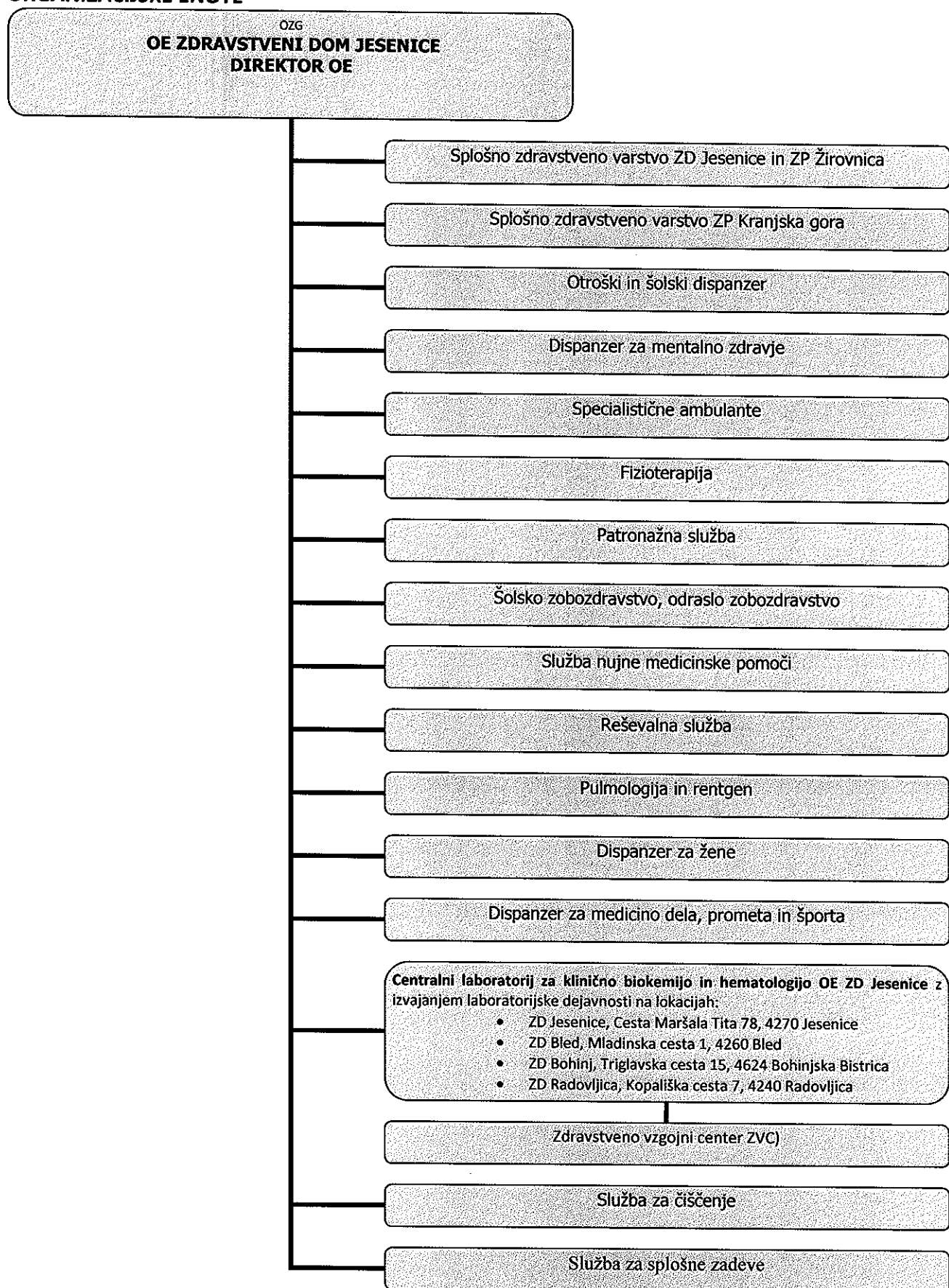

Tabela 6. ORGANIZACIJSKA STRUKTURA :
OE ZDRAVSTVENI DOM TRŽIČ → NOTRANJE ORGANIZACIJSKE ENOTE

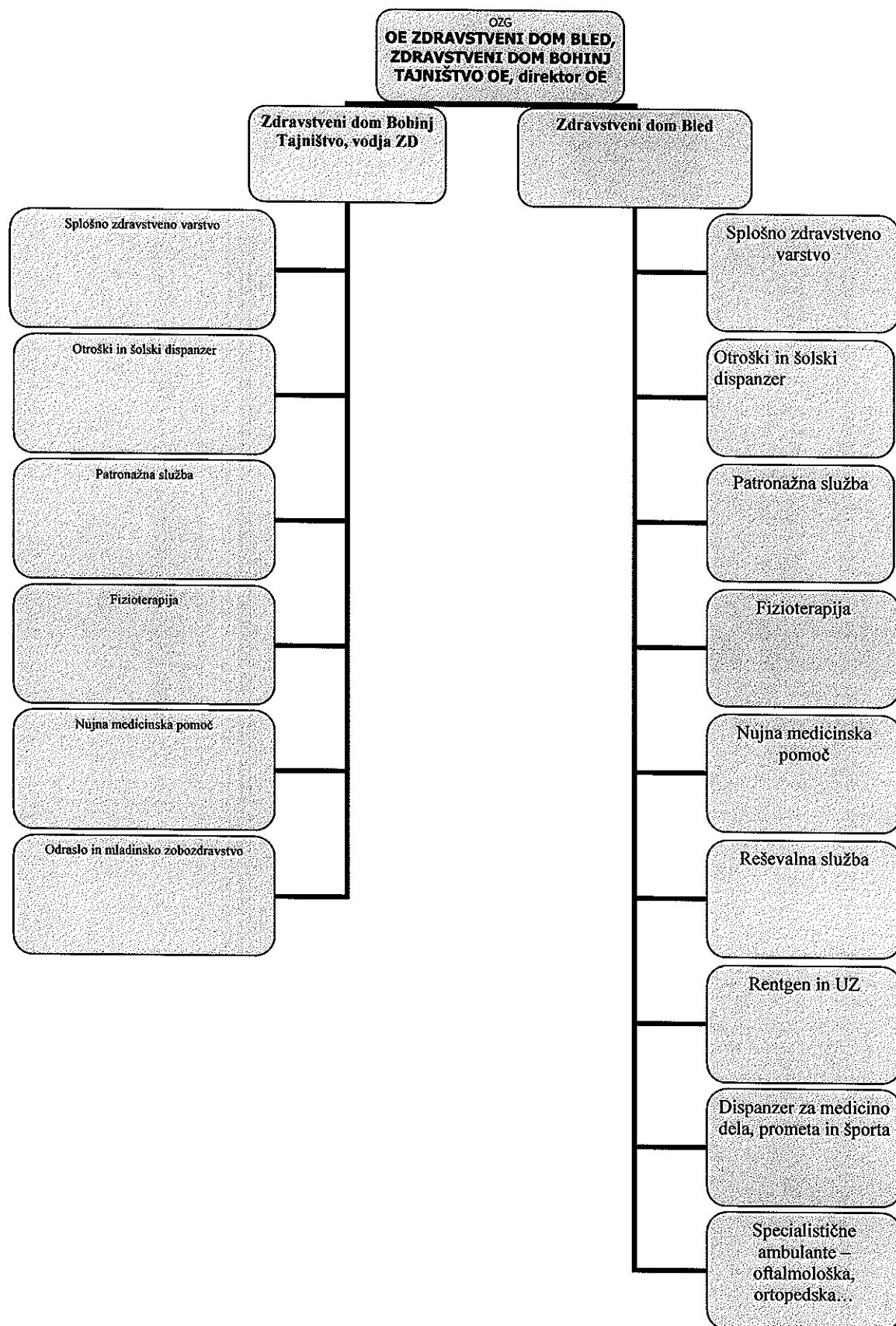

Tabela 7. ORGANIZACIJSKA STRUKTURA :
OE ZDRAVSTVENI DOM ŠKOFJA LOKA → NOTRANJE ORGANIZACIJSKE ENOTE

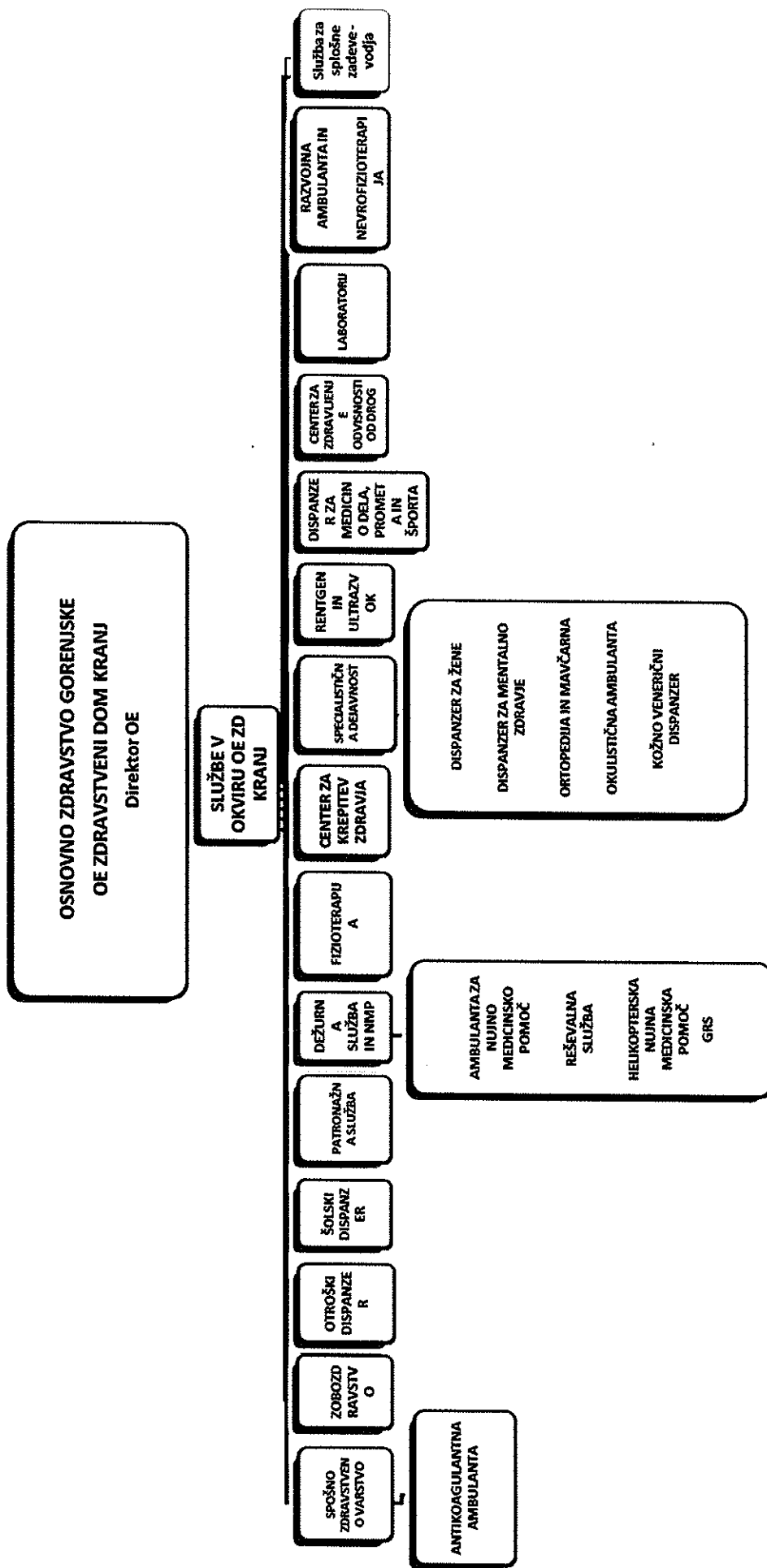
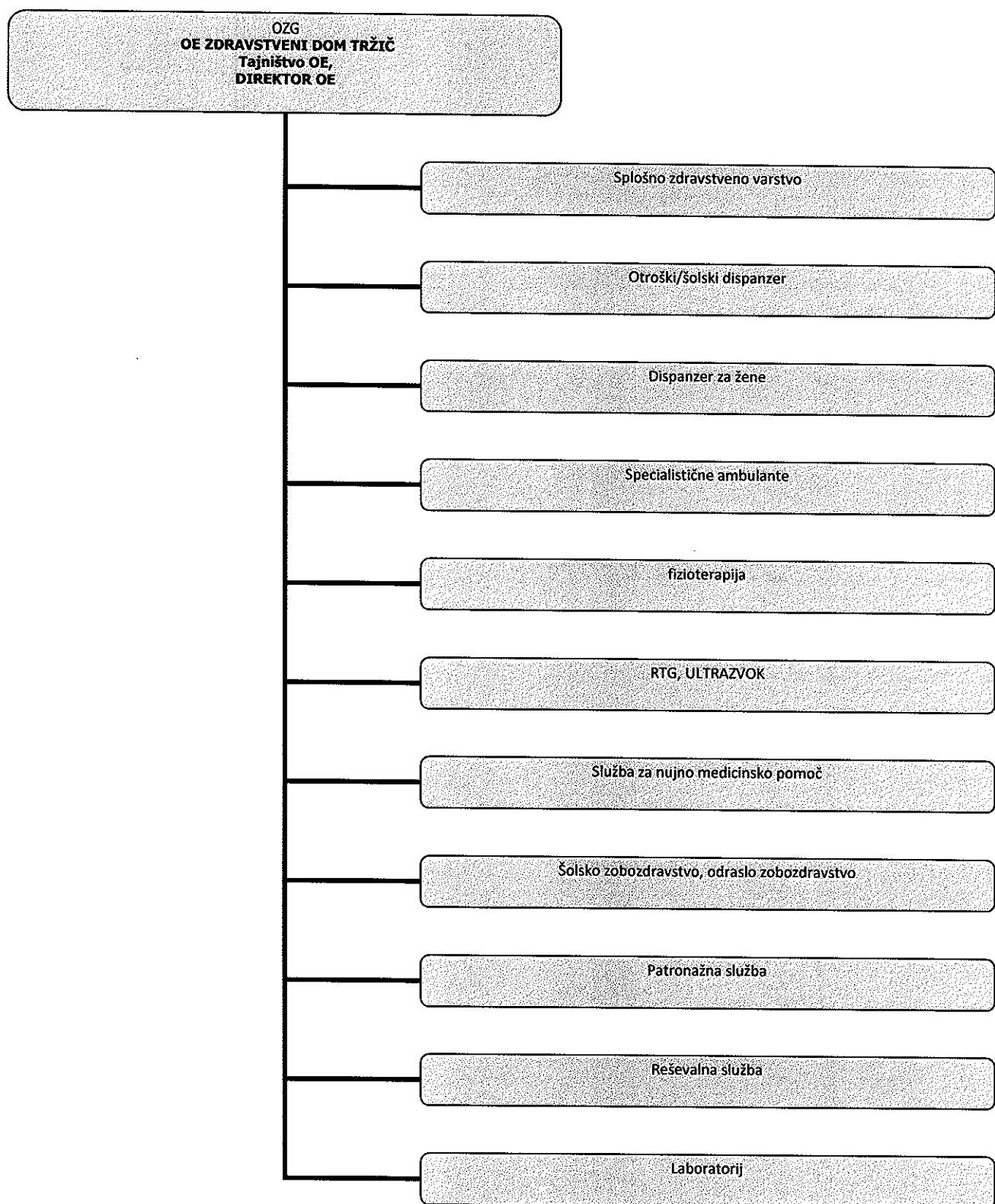